

LEGENDE - RAUMSTEMPEL:

- FUSSBÖDEN**
- PW: PVC-PLANKENWARE (HOLZOPTIK)  
KA: KAUTSCHUK  
LI: LINOLEUM  
TE: TEPPICHBODEN  
W: WERKSTEIN  
BF1: BODENFLIESEN - 30/60CM  
BF2: BODENFLIESEN - 30/30CM (R10)  
BF3: BODENFLIESEN - 30/60CM (R11)

- SOCKEL**
- PVC-S: PVC-SOCKELLEISTE  
HS: HOLZSOCKELLEISTE  
WS: WERKSTEINSOCKEL - 30/7,5CM  
FS1: FLIESENSOCKEL - 10/30CM  
FS2: FLIESENSOCKEL - 5/60CM  
FS3: HOHLKEHL-SOCKEL - LIEBEND - 10/30CM

- WÄNDE**
- STP: STREICHPUTZ  
VA: VLIESTAPETE + ANSTRICH  
RA: RAUFASER + ANSTRICH  
FA: FEINPUTZ + ANSTRICH  
WF1: WANDFLIESEN - 30/60CM  
WF2: WANDFLIESEN - 15/15CM  
WF3: WANDFLIESEN - 20/20CM

- DECKEN**
- BPSA: BETONDECKE + PUTZ + SPACTELUNG Q3 + ANSTRICH  
GKSA: GK-DECKE + SPACTELUNG Q3 + ANSTRICH  
GKASA: GK-DECKE-AKUSTIKDECKE + SPACTELUNG Q3 + ANSTRICH  
RD+RF: RASTERDECKE + RANDFRIES

LEGENDE - RAUMSTEMPEL (BESTAND):

- FUSSBÖDEN - BESTAND**
- PW-B: PVC-PLANKENWARE (HOLZOPTIK) - BESTAND  
LI-B: LINOLEUM - BESTAND  
W-B: WERKSTEIN - BESTAND  
BF-B: BODENFLIESE - BESTAND

- SOCKEL - BESTAND**
- PVC-S-B: PVC-SOCKELLEISTE - BESTAND  
HS-B: HOLZSOCKELLEISTE - BESTAND  
WS-B: WERKSTEINSOCKEL - BESTAND  
FS-B: FLIESENSOCKEL - BESTAND

- WÄNDE - BESTAND**
- STP-B: STREICHPUTZ - BESTAND  
VA-B: VLIESTAPETE + ANSTRICH - BESTAND  
RA-B: RAUFASER + ANSTRICH - BESTAND  
FA-B: FEINPUTZ + ANSTRICH - BESTAND  
WSP1-B: FLIESENSPIEGEL - H= 1,50m - BESTAND  
WSP2-B: FLIESENSPIEGEL - H= 2,00m - BESTAND

- DECKEN - BESTAND**
- DP-B: DECKENPUTZ - BESTAND  
GK-B: GK-DECKE - BESTAND  
GKA-B: GK-AKUSTIKDECKE - BESTAND  
GKPL-B: GK-AKUSTIKPLATTEN - BESTAND  
RD-B: RASTERDECKE - BESTAND

- BAUTEILE UNTER SCHNITTEBENE  
BAUTEILE ÜBER SCHNITTEBENE  
ÄNDERUNGSKENNZEICHNUNG

- GEBAUDEABSCHLUSSWÄNDE §31 BauO NRW  
GEBAUDETRENNWÄNDE §32 BauO NRW  
§29 BRANDWÄNDE §33 AUSFÜHRUNG  
TREPPENRAUMWÄNDE IN DER BAUART VON BRANDWÄNDE  
FEUERBESTÄNDIGE WÄNDE  
FEUERHEMMENDE WÄNDE  
DACH FEUERBESTÄNDIG VON UNTEN  
TREPPENRAUM MIT BRANDSCHUTZTECHNISCH  
BEMESSENER BAULICHER ABTRENNUNG  
(BEZEICHNUNG / ERREICHBARE GESCHOSSE)  
TREPPENRAUM OHNE BRANDSCHUTZTECHNISCH  
BEMESSENER BAULICHER ABTRENNUNG  
(BEZEICHNUNG / ERREICHBARE GESCHOSSE)  
RAUCH- UND WÄRMEABZUGSEINRICHTUNG  
RAUCH- UND WÄRMEABZUGSEINRICHTUNG, BEDIENSTELLE  
NOTAUSGANG  
RICHTUNGSANGABE  
FEUERBESTÄNDIGE, RAUCHDICHT- UND  
SELBSTSCHLIESSENDE TÜR  
FEUERHEMMENDE, RAUCHDICHT- UND SELBSTSCHLIESSENDE TÜR  
FEUERHEMMENDE, DICHTSCHLIESSENDE TÜR  
RAUCHDICHT- UND SELBSTSCHLIESSENDE TÜR  
DICHT- UND SELBSTSCHLIESSENDE TÜR  
DICHTSCHLIESSENDE TÜR

LEGENDE :

- BESTAND - MAUERWERK - TRAGEND  
BESTAND - MAUERWERK - NICHT TRAGEND  
BESTAND - STAHLBETON  
BESTAND - TROCKENBAUWAND  
NEUBAU - MAUERWERK (TRAGEND)  
NEUBAU - MAUERWERK (NICHT TRAGEND)  
NEUBAU - TROCKENBAUWAND  
NEUBAU - TROCKENBAUWAND - VERSTÄRKUNG

- BAUABSCHNITT - SOMMER 2026  
BAUABSCHNITT - HERBST 2026

ALLE MASSE UND ANGABEN SIND ÖRTLICH ZU PRÜFEN !

Spezifische Darstellungen zur TGA und zur Statik sind nachrichtliche Eintragungen. Die Planvorgaben der Statik und der Haustechnik sowie der Detailplanung der Architekten sind zwingend zu beachten. Unstimmigkeiten sind der Bauleitung unverzüglich mitzuteilen.

Sämtliche Höhenangaben beziehen sich auf OK Fertigfußboden.

Möblierungen sind nur nachrichtlich dargestellt und erfolgen Baubits.

Der Entwurf ist geistiges Eigentum der Planverfasser und somit urheberrechtlich geschützt. Vervielfältigung, Weitergabe und Änderung der Planung erfolgt nur mit ausdrücklicher Genehmigung der Planverfasser. Bei Missbrauch bleiben rechtliche Schritte vorbehalten.

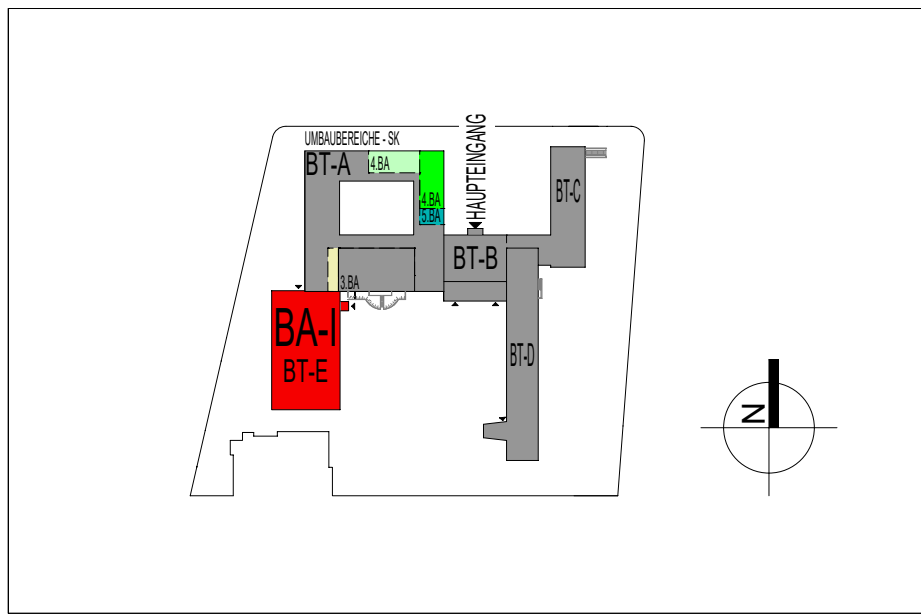

UMBAU SK 1. OG\_CHEMIE-SAMMLUNG+WC

BAUVORHABEN:  
MARIENGYMNASIUM WARENDORF - UMBAU UND ERWEITERUNG  
UMBAU SONDERKLASSENTRAKT  
VON-KETTELER-STRASSE 15  
48231 WARENDORF

BAUHERR:  
STADT WARENDORF

FRECKENHORSTER STR. 43  
48231 WARENDORF

BEZEICHNUNG:  
UMBAU SK 1. OG\_CHEMIE-SAMMLUNG+WC M. 1:50

GEZ: KR DATUM: VA

PLAN NR.: 5440 INDEX: VA

FREIGEABE BAUHERR: ORT, DATUM UNTERSCHRIFT